BACKENEINSÄTZE

▶ SERIE DG - GUMMIDRUCKSTÜCKE

- in verschiedenen Ausführungen erhältlich
- eine Verpackungseinheit beinhaltet 6Stk.

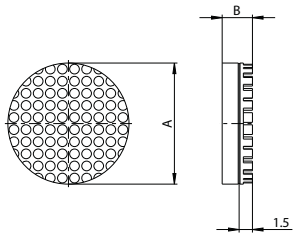

▶ Technische Daten

Bestell-Nr.	DG6	DG6SI	DG10	DG10SI	DG16	DG16SI	DG20	DG20SI
A [mm]	6	6	10	10	16	16	20	20
B [mm]	5	5	5	5	5	5	5	5
Material	Neopren	Silikon	Neopren	Silikon	Neopren	Silikon	Neopren	Silikon

▶ SERIE GR - HARTMETALLDRUCKSTÜCKE

- in verschiedenen Ausführungen erhältlich

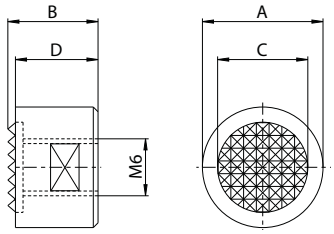

▶ Technische Daten

Bestell-Nr.	GR4	GR4A	GR4C	GR5	GR6
A [mm]	12,7	12,7	12,7	15,8	19
B [mm]	9,5	12,7	16,5	9,5	9,5
C [mm]	9,5	9,5	9,5	12,7	15,8
D [mm]	8,7	11,9	15,8	8,7	8,7

▶ SERIE J - HOCHFESTE, BEWEGLICHE STAHLDRUCKSTÜCKE

- in verschiedenen Ausführungen erhältlich

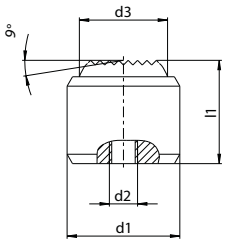

▶ Technische Daten

Bestell-Nr.	J712	J718	J728
Ø- d1	12n6	18n6	28n6
Ø- d2 [mm]	M3	M4	M5
Ø- d3 [mm]	7	10	20
L1 [mm]	10	16	25

▶ SERIE GU - GUMMIBACKEN

- in verschiedenen Ausführungen erhältlich
- GU1: Grundbacke mit Einzugsnoppen
- Aufnahmebohrungen für Einzugsnoppen - 4,5 mm

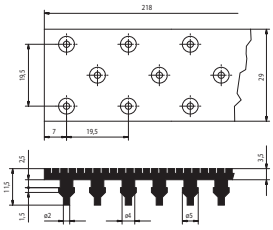

▶ **Technische Daten**

Bestell-Nr.	GU1	GU1SI
Festigkeit DIN53504 min. [N/mm²]	10	10
Material	Neopren	Silikon
Farbe	Schwarz	Blau
Hitzebeständig bis max. [°C]	120	200
Shore-Härte	65 +/- 3	60 +/- 5

▶ SERIE GU - GUMMIBACKEN

- in verschiedenen Ausführungen erhältlich
- Gummibacke mit Grundplatte aus Aluminium

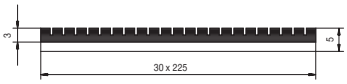

▶ **Technische Daten**

Bestell-Nr.	GU2	GU2SI
Festigkeit DIN53504 min. [N/mm²]	10	10
Material	Neopren	Silikon
Farbe	Schwarz	Blau
Hitzebeständig bis max. [°C]	120	200
Shore-Härte	65 +/- 3	60 +/- 5

▶ SERIE GU - GUMMIBACKEN

- in verschiedenen Ausführungen erhältlich
- Gummibacke mit Grundplatte aus Aluminium

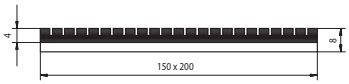

▶ **Technische Daten**

Bestell-Nr.	GU2G	GU2GSI
Festigkeit DIN53504 min. [N/mm²]	10	10
Material	Neopren	Silikon
Farbe	Schwarz	Blau
Hitzebeständig bis max. [°C]	120	200
Shore-Härte	65 +/- 3	60 +/- 5

▶ SERIE KF - GUMMIKLEBEFOLIE

- mit glatter oder genoppter Oberfläche
- passt sich der Form der Greifbacke optimal an
- für ideale Reibwerte und zum Ausgleich von kleinen Toleranzen beim Greifen von mehreren Teilen
- abweisend gegen klebrige Materialien

▶ **Technische Daten**

Bestell-Nr.	KF50G	KF50N
Größe [mm]	500 x 100	500 x 100
Material	imprägniertes Baumwollgewebe mit Spezialbeschichtung	imprägniertes Baumwollgewebe mit Spezialbeschichtung
Oberfläche	glatt	genoppt
Materialstärke [mm]	0,48	0,48
Zulässiger Temperaturbereich max. [°C]	+60 (kurzzeitig bis 100°C)	+60 (kurzzeitig bis 100°C)
Reißfestigkeit [kg/mm]	0,9	0,9
Klebekraft [g/mm]	22	22

▶ SERIE BGM - KNETMASSE

- in wenigen Schritten zu Ihren Ihren individuellen Greifbacken
- Hart wie Metall und dank Silikonfüllung auch für empfindlichste Teile
- ausreichend für ca. 10 Backennäpfe mittlerer Größe

▶ SERIE BN - BACKENNÄPFE FÜR KNETMASSE

- Backennäpfe in verschiedenen Größen für Knetmasse BGM

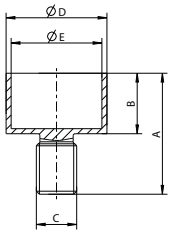

▶ **Technische Daten**

Bestell-Nr.	BN8	BN12	BN16	BN20
A [mm]	8	12	16	20
B [mm]	4	6	8	10
C1	M3	M4	M5	M6
Ø- D [mm]	6	10	16	20
Ø- E [mm]	5	9	15	19

▶ SERIE GU800 - GIESSGUMMI

- Für komplizierte Greiferfinger mit Bohrungen, Dichtungen und Walzenbeschichtungen
- Reparaturen an Förderbändern, Vollgummireifen, Transportrollen, Rohren, Vibrationsschutz an Maschinen, Isolierschutz

▶ **Technische Daten**

Bestell-Nr.	**GU800**
Mischungsverhältnis	100:50
Shore-Härte nach Aushärten (ISO 868) [Shore]	80
Dichte [g/cm³]	1,04
Zugfestigkeit (ISO 37) [N/mm²]	8,5
Bruchdehnung (ISO 37)	900
Weiterreißwiederstand (DIN 53356) [kN/m]	17
Zulässiger Temperaturbereich [°C]	-60 ... +90