OS-V1

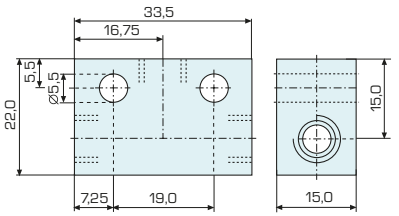

V1 + OS005/OS010/OS025/OS050 (OS100)

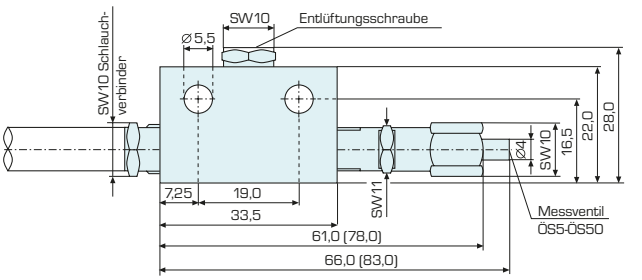

OS-V4

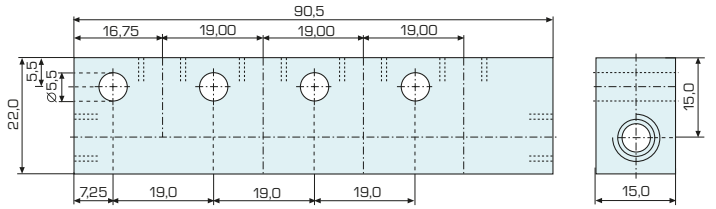

Zentralschmierung für schwer zugängliche Schmierpunkte – OS...-Z

- Der Umwegöler...

Beengte Platzverhältnisse oder nur über Umwege erreichbare Schmierstellen bereiten so manchem Konstrukteur Kopfzerbrechen. Hierfür können unsere OS-Dosierventile mit einer flexiblen PU-Schlauch-Verlängerung (max. 2 m, Außen-Ø 4 mm) ausgestattet werden.
So können Sie Ihren Öltropfen gezielt um die Ecke bzw. in geschlossene Räume leiten (Motorblock, Maschinenbett usw.).
Vor Inbetriebnahme wird der PU-Schlauch auf die gewünschte Länge gebracht und einfach mit dem jeweiligen Medium über die mitgelieferte Kartusche befüllt.
Am Schlauchende wird dann das mitgelieferte M3-Gewindestück (Schlüsselweite 4,5 mm, Nennweite 1,5 mm) aufgesteckt.

1) Schlauch (Bestell-Nr. S-PUN2,5)
2) Steck-Fitting (Bestell-Nr. 3045-4/2,5-M3)
3) Schneidring Ø 4 mm, nicht sichtbar (Bestell-Nr. OS-SR4)
4) Dosierventil (Bestell-Nr. OS005-OS100)
5) Verteiler (Bestell-Nr. OS-V1) – nicht im Lieferumfang enthalten
6) Kartusche und Dosiernadel

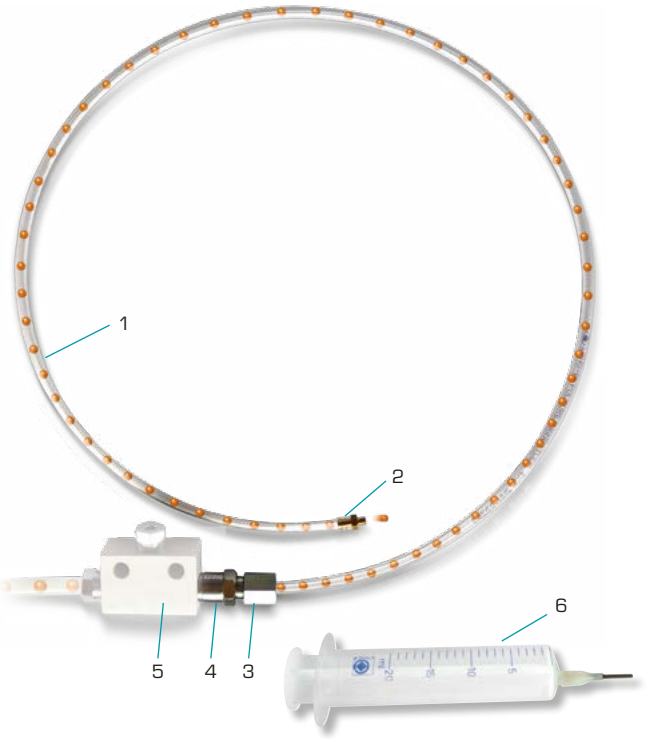

Bestell-Nr.	Ausführung
OS005-Z	Dosierventil 5 mm³ mit 2 m Schlauchverlängerung
OS010-Z	Dosierventil 10 mm³ mit 2 m Schlauchverlängerung
OS025-Z	Dosierventil 25 mm³ mit 2 m Schlauchverlängerung
OS050-Z	Dosierventil 50 mm³ mit 2 m Schlauchverlängerung
OS100-Z	Dosierventil 100 mm³ mit 2 m Schlauchverlängerung

Die passenden Ölbehälter, Verteiler und Zubehör für Ihr Schmierstellen-System finden Sie auf den vorigen Seiten unter „Ölschießer".

Magnetventil für zusätzlichen Schmier-Kreislauf – OS-MV-2218-30

Ideal für die Integration eines weiteren Schmier-Kreislaufes kann dieses 2/2-Wegeventil den Kreislauf im Ruhezustand der Pumpe OS-BP (drucklos) hinzuschalten.

NEW

Ausführung:	stromlos geschlossen
Gehäusewerkstoff:	Messing
Rel. Einschaltdauer:	100 %
Gerätesteckdose:	DIN 43650
Spannung:	24 VDC
Zul. Spannungstoleranz:	–15 % bis +10 %
Nennweite:	Ø 2 mm
Statischer Druck:	40 bar
Dynamischer Druck:	15 bar
Leistungsaufnahme:	11 VA / 8 W
Schutzart:	IP 54 (mit Gerätestecker)
Temperaturbereich:	–10 °C ... +95 °C
Max. Umgebungstemperatur:	+50 °C
Spule verstellbar:	stufenlos 360°

Bestell-Nr.	Beschreibung
OS-MV-2218-30	Magnetventil für zusätzlichen Schmierkreislauf